

CONSEJO NACIONAL DE GEOINFORMÁTICA
CONAGE-2019
SESIÓN ORDINARIA
ACTA No. 001 - CONAGE-2019

En la ciudad del Distrito Metropolitano de Quito, al 09 día del mes de mayo de 2019, siendo las 15h00, en la sala de reuniones de la Secretaría Nacional de Planificación y Desarrollo – Senplades (Juan León Mera No. 19-36 y Av. Patria, edificio Senplades, Piso seis), se reúnen los delegados institucionales al Consejo Nacional de Geoinformática –CONAGE–. El Secretario Técnico del CONAGE procede a dar lectura del orden del día:

- Punto 1. Constatación del Quórum.
- Punto 2. Lectura y aprobación del Acta y Resoluciones de la II Sesión Ordinaria del periodo 2018.
- Punto 3. Presentación de los avances y el estado actual del CONAGE.
- Punto 4. Propuesta y aprobación de la Agenda Regulatoria 2019.
- Punto 5. Presentación de la situación jurídica de la geoinformación correspondiente a los Límites de la Organización Territorial del Estado – Secretaría Técnica del Comité Nacional de Límites Internos (CONALI).
- Punto 6. Puntos varios.

1. Comprobación del quórum y aprobación del orden del día

El Presidente del CONAGE, delegado de Senplades Ing. Javier Pacha, solicita al señor TCRN. IGEO. Xavier Molina, representante del Instituto Geográfico Militar como Secretario Técnico del CONAGE, constate la presencia de los delegados de las instituciones que forman parte del CONAGE.

A la sesión ordinaria acuden los siguientes delegados: Instituto Geográfico Militar (IGM) y Ministerio de Defensa Nacional (MDN): TCRN. IGEO. Xavier Molina, Álvaro Dávila y Fernanda León; Ministerio de Agricultura y Ganadería (MAG): Viviana Ruiz, Sylvia Huilcamaigua; Ministerio de Desarrollo Urbano y Vivienda (MIDUVI): Jenny Ayala, José Duque; Instituto Nacional de Estadística y Censos (INEC): Christian Garces, David Muñoz; Instituto Espacial Ecuatoriano (IEE): Lino Verduga, Camilo Quiroga; Instituto de Investigación Geológica Energética (IIGE): Martha Correa, Aracely Lima; Instituto Oceanográfico de la Armada (INOCAR): CPCB-TNC. Gerardo Villagómez y Patricia Villa (on-line) y de la Pontificia Universidad Católica del Ecuador (PUCE): Monserrath Mejía, con lo cual se señala que existe el quórum reglamentario.

Adicionalmente se cuenta con la presencia del Ministerio del Ambiente (MAE): Maritza Saavedra, Daysi Guayasamín; Servicio Nacional de Gestión de Riesgos y Emergencias (SNGRE): Mauricio González; Secretaría Técnica del Comité Nacional de Límites Internos (CONALI): Christian Ortiz, Manuela Obando; Instituto Panamericano de Geografía e Historia (IPGH):



María José Vizcaíno; Instituto Antártico Ecuatoriano (INAE): CPF. Santiago Coral, como instituciones invitadas.

En uso de la palabra, el señor presidente, solicita al representante de la Secretaría Técnica de lectura al orden del día, mismo que se pone a consideración de los miembros del CONAGE, al no existir observaciones por parte de los asistentes se da por aprobado el orden del día.

2. Lectura y aprobación del Acta y Resoluciones de la II Sesión Ordinaria del periodo 2018

El delegado de la Secretaría Técnica del Consejo, TCRN. IGEO. Xavier Molina, da lectura al "ACTA No.002-2018" referente a la Segunda Sesión Ordinaria del día 1 de febrero de 2018.

Una vez finalizada la lectura, solicita a los miembros del CONAGE, se pronuncien en el caso de haber observaciones o cambios al acta. Al no existir cambios u observaciones, los miembros del CONAGE aprueban por unanimidad el "ACTA No.002-2018".

3. Presentación de los avances y el estado actual del CONAGE

Por parte del equipo técnico de Senplades, se realiza la presentación de los "Avances y Estado Actual del CONAGE", explicando que durante el 2018 y 2019 el Comité Coordinador del CONAGE encabezado por la Subsecretaria de Planificación y Desarrollo ha trabajado de manera conjunta con el Instituto Geográfico Militar, en la elaboración y gestión de los siguientes productos:

- Inventario Nacional de Datos Geográficos 2007-2018
- Inventario de Datos de Sensores Remotos 2007-2018
- Modelo de Gestión Participativo de la Infraestructura Ecuatoriana de Datos Geoespaciales.

Con respecto al avance de los grupos de trabajo 4, 5 y 6 de la Agenda Regulatoria 2017-2017, los delegados de las instituciones coordinadoras INOCAR, SNGRE y MIDUVI, presentaron el estado de los mismos y ratifican la necesidad de seguir trabajando los productos establecidos en el marco del CONAGE.

INOCAR, menciona que han venido trabajando en el producto del "Catalogo de Objeto del Mar" en el marco de los proyectos de inversión con lo que ejecuta hasta la presente, para lo cual realizarán la planificación articulada al grupo de trabajo 4 del CONAGE en el cual se incluirán temas de socialización con todas las entidades que manejan información geográfica marino costera.

SNGRE al respecto del Grupo 5, por su lado menciona que internamente han venido trabajando en protocolos para la gestión de emergencias en el marco de sus atribuciones; sin embargo, identifican la necesidad de implementar la Infraestructura de Datos Espaciales de Riesgos como una herramienta de apoyo para la gestión de sus funciones y la cual solicitan apoyo a Senplades e IGM para cumplirlo.



MIDUVI, menciona que se ha venido elaborando los diferentes productos establecidos dentro del grupo de trabajo y por lo cual consideran necesario continuar elaborando los documentos técnicos normativos dentro del Grupo 6.

Una vez finalizada la presentación, Javier Pacha, en calidad de presidente del Consejo propone aprobar el Modelo de Gestión de la Infraestructura Ecuatoriana de Datos Geoespaciales - Componente Diagnóstico, así como continuar con la elaboración de los Componentes Estratégico y Operativo. Adicional propone como compromiso de las instituciones coordinadoras de los grupos de trabajo de la Agenda Regulatoria 2015-2017: INOCAR, SNGRE y MIDUVI coordinadoras de los grupos 4, 5 y 6 respectivamente, remitan la hoja de ruta para la elaboración de los productos a su cargo durante el período 2019 hasta el 23 de mayo. Propuesta que es aceptada por los miembros del CONAGE.

4. Propuesta y aprobación de la Agenda Regulatoria 2019.

Por parte del equipo técnico de Senplades se realiza la presentación de la propuesta de Agenda Regulatoria 2019, trabajada en conjunto con el Instituto Geográfico Militar, en el marco del Comité Coordinador del CONAGE.

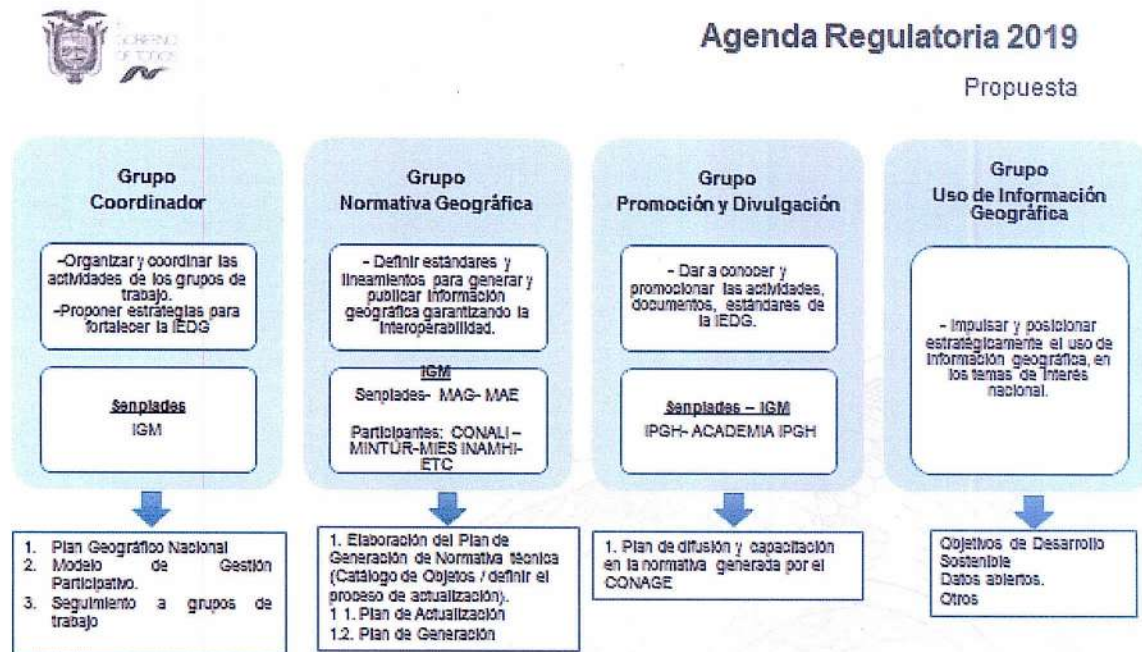

El representante de Senplades indica que el día 9 de mayo, la presidencia del CONAGE ha recibido el oficio No. INEC-INEC-2019-0303-O, en el que solicita la incorporación en la Agenda Regulatoria 2019, los productos:

- Socialización de información de cartografía censal.
- Propuesta metodológica de un estándar de direcciones urbanas (EDU)



En base a esta solicitud se ha incorporado los productos detallados en la agenda regulatoria del presente periodo, en los grupos de Normativa Geográfica y Promoción y divulgación respectivamente.

Javier Pacha, presidente del CONAGE propone aprobar por parte de los miembros del CONAGE, la Agenda Regulatoria 2019, con el objetivo de activar los grupos de trabajo e iniciar la elaboración de los productos establecidos, así como invitó a las instituciones participantes a que se incluyan en los Grupos establecidos de acuerdo a sus competencias. Adicional, propone incluir como resolución que las instituciones coordinadoras de los grupos de trabajo remitan la hoja de ruta para la elaboración de los productos a cargo durante el período 2019 hasta el 23 de mayo del presente.

El Secretario técnico pone a consideración de los miembros del CONAGE las propuestas de resoluciones, mismas que son aceptadas por los representantes con las siguientes peticiones:

La SNGRE solicita se los incluya como parte del grupo "Normativa Geográfica" con el objetivo de garantizar que se considere elementos de riesgos en el Catálogo Nacional de Objetos Geográficos, es decir que riesgos sea transversal a este estándar de información geográfica.

El MAG por su parte menciona su necesidad de participar en el Grupo 6: IDE Catastral al ser la entidad competente en "Legalización de tierras" y aportar en el marco de sus competencias y atribuciones.

El MAE, solicita se considere ser parte del Grupo 4 al ser también parte de sus competencias el ámbito marino costero como ente rector de Ambiente; así mismo, el representante de INAE, expuso interés en colaborar en el Grupo 4, pues tienen desarrollado estudios vinculados con la temática.

5. Presentación de la situación jurídica de la geoinformación correspondiente a los Límites de la Organización Territorial del Estado – Secretaría Técnica del Comité Nacional de Límites Internos (CONALI).

El representante del CONALI, realizar la exposición de la situación jurídica de la geoinformación correspondiente a los Límites de la Organización Territorial del Estado – Secretaría Técnica del Comité Nacional de Límites Internos (CONALI), además explica el proceso establecido para la difusión, uso y publicación de la información geográfica referente a los Límites de la organización territorial del estado.

6. Puntos Varios

En este punto toma la palabra el presidente del CONAGE, Javier Pacha, y explica que es importante hacer una mención del trabajo realizado por el Instituto Espacial Ecuatoriano antiguo Centro de Levantamientos Integrados de Recursos Naturales por Sensores Remotos-CLIRSEN, entidad con una amplia trayectoria en el manejo de geoinformación y generación de nuevos conocimientos. Sin duda, institución con vasta experiencia en lo que respecta a la generación de datos, procesamiento de imágenes satelitales multipropósito obtenidas por sensores remotos y otros aspectos con la finalidad de brindar al país datos geográficos temáticos actualizados y de calidad que permitan tomar decisiones sobre el territorio. Han



sido miembros del Consejo Nacional de Geoinformática desde su creación en el 2004, con la experiencia de su equipo técnico y el trabajo conjunto con otras entidades se obtuvieron documentos técnicos como las “Políticas Nacionales de Información Geográfica, Perfil Ecuatoriano de Metadatos, Estándares de Información Geográfica” y el “Catálogo Nacional de Objetos Geográficos” donde el IEE (ex Clirsen) lideró varias temáticas, lo cual permitió contar con el documento que hasta la presente ha sido elemental en la consolidación de las Infraestructuras de Datos Espaciales. Finalmente, se agradece a todo el equipo técnico que conforma el Instituto Espacial Ecuatoriano por sus valiosos aportes y por el compromiso que siempre los ha representado.

El Secretario técnico, se suma a lo expuesto por el presidente del CONAGE y menciona que el Instituto Geográfico Militar está complacido de acoger a los técnicos del IEE y explica que serán un aporte para los procesos de Instituto.

Posteriormente el delegado del IGM, pone a consideración de los miembros e invitados del CONAGE la presentación del Profesor Edilson Bias de la Universidad de Brasilia, sobre la implantación y diseminación de la IDE en América del Sur, investigación Postdoctoral que se encuentra ejecutando.

Toma la palabra el profesor Edilson Bias, PhD, y da inicio a la presentación de su trabajo de investigación sobre la implantación y diseminación de la IDE en América del Sur. Explica la importancia de tener una metodología que permita evaluar las IDE de la región, con el objetivo de apoyar en su desarrollo, menciona que todos los datos estarán disponibles para los miembros del CONAGE, así como los resultados obtenidos de la investigación. Y solicita apoyo a la entidad coordinadora de la IDE así como a las entidades generadoras y usuarias de la información geográfica en el llenado de la encuesta elaborada para iniciar el estudio y obtener de esta manera resultados más acercados a la realidad.

Al terminar la presentación, se da paso al delegado del INEC para realizar la exposición del VII Censo de Población y Vivienda y VII de Vivienda, en la que se explica la relevancia del proceso y se presenta una hoja de ruta con las principales actividades a realizar por el instituto garantizando la confiabilidad de los resultados.

Una vez finalizada la presentación y sin más puntos a tratar el Secretario técnico del CONAGE da por terminada la sesión.

COMPROMISOS

- Las instituciones miembros del CONAGE se comprometen a apoyar la elaboración del Modelo de Gestión participativo de la IEDG componente estratégico y operativo, liderado por Senplades.
- Las instituciones coordinadoras de los grupos de trabajo de la Agenda Regulatoria 2015-2017 INOCAR, SNGRE y MIDUVI coordinadoras de los grupos 4, 5 y 6 respectivamente, se comprometen a remitir la hoja de ruta para la elaboración de los productos a su cargo durante el período 2019 hasta el 23 de mayo de 2019.



- Los miembros del CONAGE se comprometen a apoyar en la investigación “Infraestructura de datos espaciales en América del Sur”, llevada a cabo por el Profesor Edilson Bias. La presidencia remitirá un oficio a las instituciones públicas y privadas generadoras de información geográfica así como a la academia, promoviendo el llenado de los insumos requeridos para apoyar el éxito de la investigación

Dado y firmado en la ciudad del Distrito Metropolitano de Quito, 09 de mayo de 2019.

Ing. Javier Pacha
DELEGADO DE LA SENPLADES
PRESIDENTE DEL CONAGE

Certifico. -

Ing. Xavier Molina.
TCRN. I.GEO
DELEGADO DEL IGM
SECRETARÍA TÉCNICA DEL CONAGE



CONSEJO NACIONAL DE GEOINFORMÁTICA
CONAGE-2019
PRIMERA SESIÓN ORDINARIA
RESOLUCIÓN No. 001 - CONAGE-2019

CONSIDERANDO

Que, la Constitución de la República en el artículo 18, numeral 2, establece “Acceder libremente a la información generada en entidades públicas, o en las privadas que manejen fondos del Estado o realicen funciones públicas. No existirá reserva de información excepto en los casos expresamente establecidos en la ley. En caso de violación a los derechos humanos, ninguna entidad pública negará la información.”;

Que, la Constitución de la República en el artículo 66, numeral 25 establece “El derecho a acceder a bienes y servicios públicos y privados de calidad, con eficiencia, eficacia y buen trato, así como a recibir información adecuada y veraz sobre su contenido y características.”;

Que, La Ley Orgánica de Transparencia y acceso a la Información en el artículo 1 establece “El acceso a la información pública es un derecho de las personas que garantiza el Estado. El artículo 5 “Se considera información pública, todo documento en cualquier formato, que se encuentre en poder de las instituciones públicas y de las personas jurídicas a las que se refiere esta Ley, contenidos, creados u obtenidos por ellas, que se encuentren bajo su responsabilidad o se hayan producido con recursos del Estado”;

Que, mediante Decreto Ejecutivo No. 1577, publicado en el Registro Oficial No. 535, de 26 de febrero de 2009, se establece que la Secretaría Nacional de Planificación y Desarrollo hará las veces de la Secretaría Técnica del Sistema Nacional Descentralizado de Planificación Participativa;

Que, mediante decreto Ejecutivo No. 2250 de 11 de noviembre de 2004, publicado en el Registro Oficial No. 466 de 22 de noviembre de 2004, se crea el Consejo Nacional de Geoinformática (CONAGE) como organismo técnico dependiente de la Presidencia de la República, cuyo objetivo es impulsar la creación de la Infraestructura Ecuatoriana de Datos Geoespaciales (IEDG);

Que, es necesario disponer de lineamientos generales sobre la implementación de acciones para la generación, manejo, intercambio y difusión de la información geográfica;

En uso de las atribuciones que le confiere la Ley.

RESUELVE:

Art. 1.- Aprobar por unanimidad de los miembros del Consejo Nacional de Geo informática, el Acta correspondiente a la II Sesión Ordinaria del período 2018 realizada el 1 de febrero del 2018.



Art. 2.- Aprobar por unanimidad el Modelo de Gestión de la Infraestructura Ecuatoriana de Datos Geoespaciales – Componente Diagnóstico, así como continuar con la elaboración de los Componentes Estratégico y Operativo.

Art. 3.- Aprobar por parte de los miembros del CONAGE, la Agenda Regulatoria 2019.

Art. 4.- Las instituciones coordinadoras de los grupos de trabajo se comprometen a remitir la hoja de ruta para la elaboración de los productos a cargo durante el período 2019, hasta mayo de 2019.

Siendo las diecisiete horas con veinte minutos, el señor Presidente del CONAGE agradece la asistencia de los presentes y da por concluida la sesión.

Dado y firmado en la ciudad del Distrito Metropolitano de Quito, 09 de mayo de 2019.



Ing. Javier Pacha
DELEGADO DE LA SENPLADES
PRESIDENTE DEL CONAGE

Certifico.-



Ing. Xavier Molina
TCRN. IGEO
DELEGADO DEL IGM
SECRETARÍA TÉCNICA DEL CONAGE

SUBSECRETARÍA DE INFORMACIÓN

Consejo Nacional de Geoinformática - CONAGE

Tema: I Sesión Ordinaria del período 2019

Fecha: 9 de mayo 2019



SECRETARÍA NACIONAL
DE PLANIFICACIÓN
Y DESARROLLO



EL GOBIERNO
DE TODOS

INSTITUCIÓN	NOMBRE	CARGO	TLF CONVENCIONAL	TLF CELULAR	EMAIL	FIRMA
MAG	Maritza Saucate	Analista	3987600	0987097597	maritza.saucate@conage.gob.ec	
MAG	Dagis Guejssamin	Directora	3987600	0984486878	dagis.guejssamin@conage.gob.ec	
PUCE	Mansarath Mejra	Docente	2991715	0984681321	mmejra@puce.edu.ec	
IEE	Fredy Velazquez	jefe de geomatica.		0998735340	fredyvelazquez@geomatica.gob.ec	
IEE	Carlo Quiroga	Profesor Geomatica		0998552147	carloquiroga@pucba.edu.ec	
ZIGE	Yatha Banda	Directora Geomatica	297610227 1234	0998778707	yatha.banda@geomatica.gob.ec	
1IGE	ARACELY LIMA	Envestigadora	2576100 ext 1736	0982426478	aracely.lima@igce.gob.ec	
SNARE	Mauricio Gonzalez	Asesor Geomatica		0996804930	mauriciogonzalez@geomatica.gob.ec	
INVAE	CPFG Santiago Vizcaino	Coord. Direccion Geomatica	0423886655	0997833535	santiago.vizcaino@ipgh.gob.ec	
IPGH - Ecuador	MARIA JOSE VIZCAINO	SECRETARIA TECNICA	(TEL. 2224663	0981035792	majo.vizcaino@ipgh.gob.ec	
MAG	Viviana Ruiz	Especialista	0984589902	3960100 1143	vruiz@mag.gob.ec	
MAG	Sylvia Huilcamayta	Analista	3960100 ext. 1167	0979017616	shuilcamayta@mag.gob.ec	

DNB EDILSON JIM PROFESOR +55 61981317202

edblas@vmb.bv

SUBSECRETARÍA DE INFORMACIÓN

Consejo Nacional de Geoinformática - CONAGE

Tema: I Sesión Ordinaria del periodo 2019

Fecha: 9 de mayo 2019



SECRETARÍA NACIONAL
DE PLANIFICACIÓN
Y DESARROLLO



INSTITUCIÓN	NOMBRE	CARGO	TLF CONVENCIONAL	TLF CELULAR	EMAIL	FIRMA
CONALI	CHRISTIAN ORTIZ	Director Gestión Técnica	252 0636 Ext. 109	0984467392	christian_ortiz@politecnico.gob.ec	
CONALI	Manuela Obando	Analista CONALI	2520-636 ext 106	0996465862	manuela-obando@politecnico.gob.ec	
INEC	Christian Gaires	Director de Información Cartográfica	2231600 Ext. 1582	0995008720	christian_gaires@inec.gob.ec	
INVEC	David Morán	Director DISPEN	11 ext: 1613	0979018354	david_moranz@inec.gob.ec	
INDUVI	José Duque	Segundo jefe de Oficina	293600 ext 1594		josed@miduvi.gob.ec	
INDUVI	TEDDY AYALA	DIRECTORA CATASTROS	2983600	0995741997	teddy@miduvi.gob.ec	
IGM	FERDUNDA LEON	EVALUADORA GEORAFICA	3975100 Ext. 2122	09844258867	fernanda.leon@igm.gob.ec	
Sempabos	Juan Pacheco	SubseInform.	3978700 ext. 2301	0973942646	jpacheco@sempabos.gob.ec	
IGM	XAVIER MOLINA	SUBDIRECTOR		0993245322	xavier.molina@igm.gob.ec	